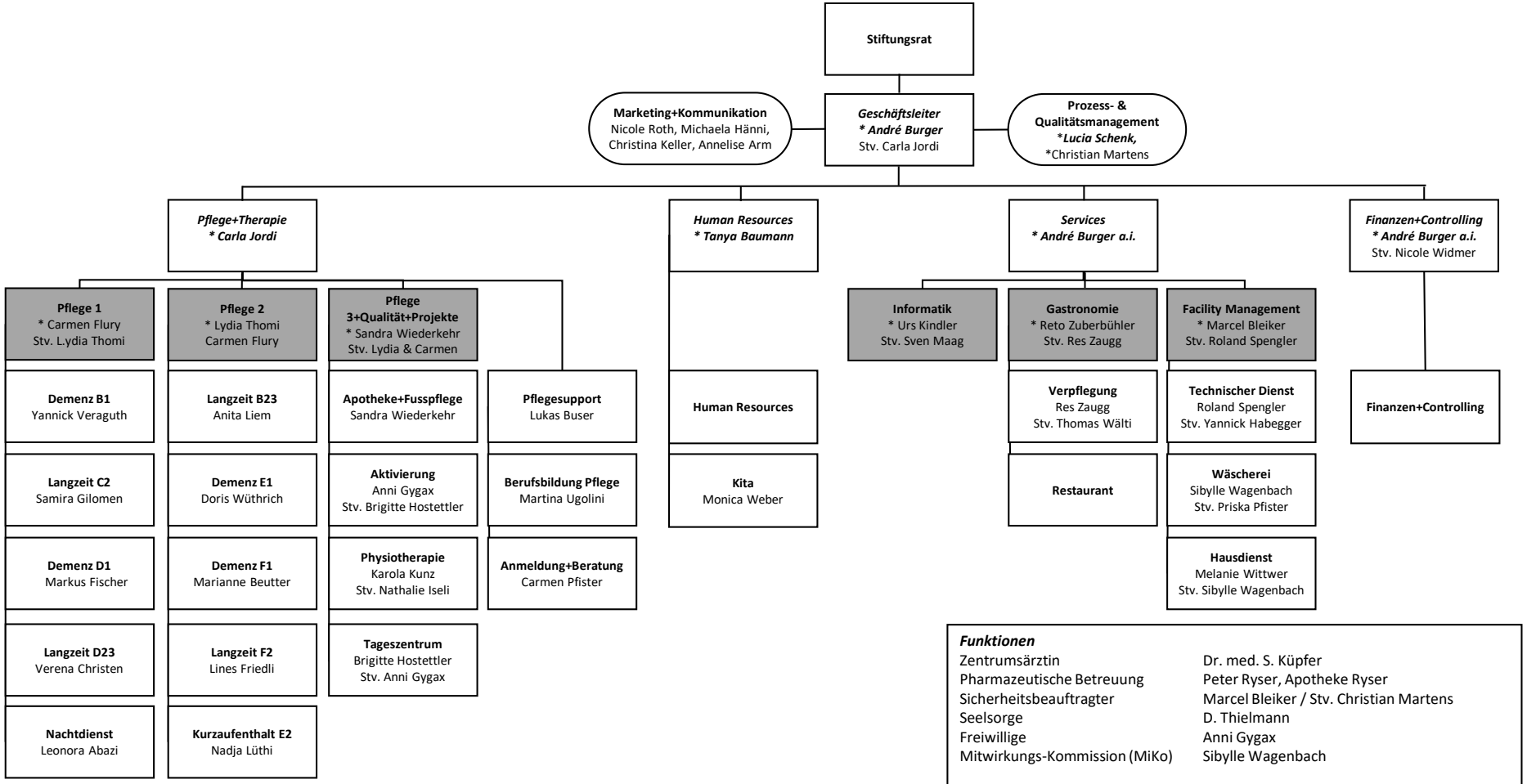


***Funktionen***

| | |
|---|---|
| Zentrumsärztin | Dr. med. S. Küpfer |
| Pharmazeutische Betreuung | Peter Ryser, Apotheke Ryser |
| Sicherheitsbeauftragter | Marcel Bleiker / Stv. Christian Martens |
| Seelsorge | D. Thielmann |
| Freiwillige | Anni Gygax |
| Mitwirkungs-Kommission (MiKo) | Sibylle Wagenbach |

***Legende***

| | |
|---|---|
| Geschäftsleitung | *kursiv / fett* |
| Teilnehmer Kadersitzung | * |
| Bereiche | grau hinterlegt |

Status 01.01.2025